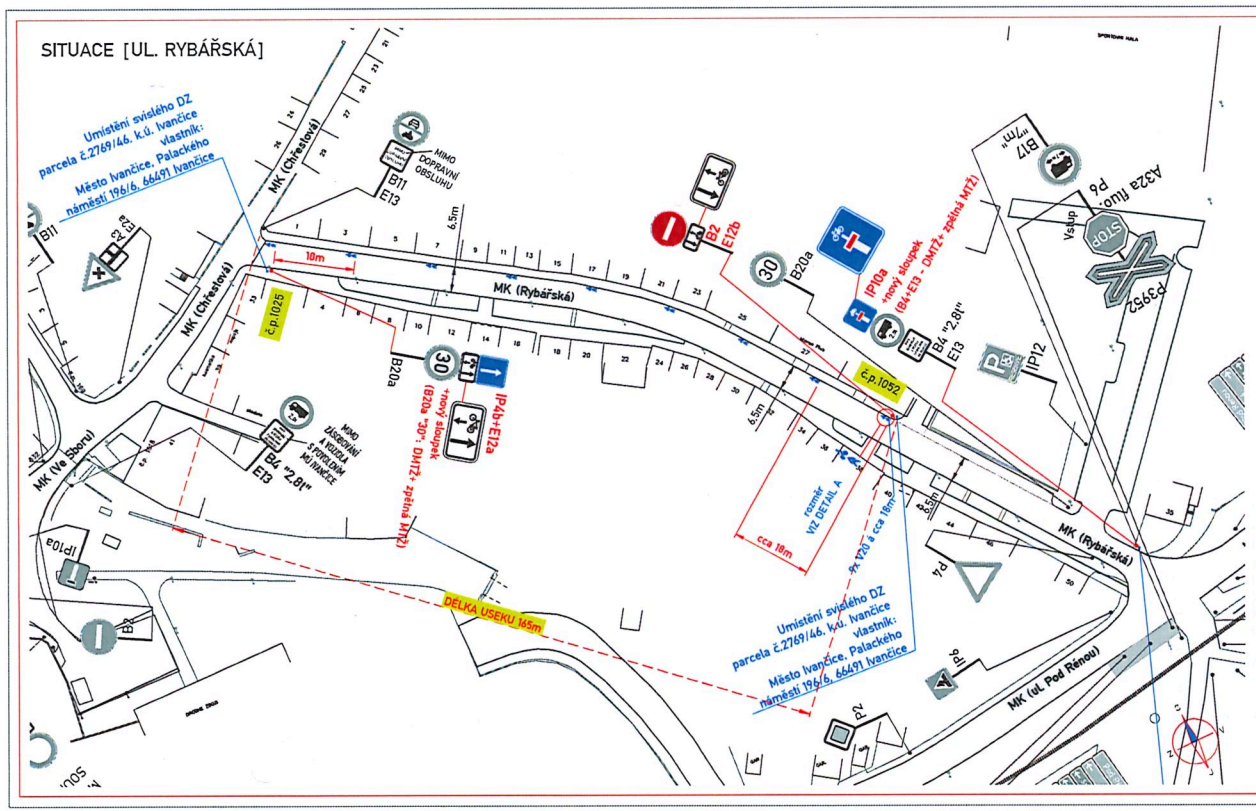

LEGENDA:

- B4 — NAVRHOVANÁ MÍSTNÍ ÚPRAVA DZ NOVÉ DZ
- B4 — STÁVAJÍCÍ MÍSTNÍ ÚPRAVA DZ
- NAVRHOVANÉ VODOROVNÉ DZ BÍLOU BARVOU
- STÁVAJÍCÍ VODOROVNÉ DZ BÍLOU BARVOU

Poznámka:

1) Osazení značení bude realizováno dle TP 65
(zásady pro dopravní značení na pozemních komunikacích - II. vydání).
2) Vodorovné dopravní značení bude realizováno dle TP 133

Dne : 2025

KRP - ...../ČJ - 2025 -

DI souhlasí s místní úpravou dopravního značení

Výkresová dokumentace byla zpracována na požadavek města (kontaktní osoba: Ing. Janíček- tel. 606 959 677) za účelem zvýšení bezpečnosti provozu na stávající místní komunikaci dle potřeby města

DETAIL A (VL. 6.2.)

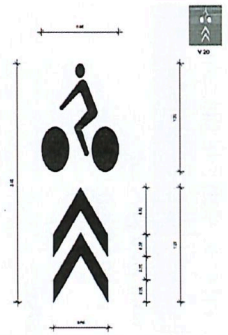

PŘEHLEDOVÁ MAPA:

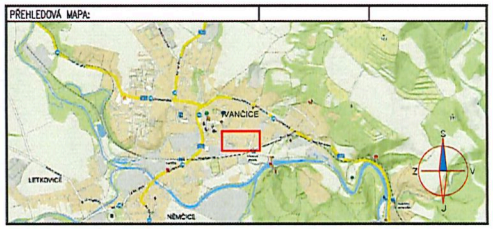

Policie České republiky jako dotčený orgán v kontextu ustanovení § 77 odst. 2 pism. b) zákona č. 361/2000 Sb. o provozu na pozemních komunikacích, ve znění pozdějších předpisů pro potřeby správního řízení podle § 154 zákona č. 500/2004 Sb., správní řád, ve znění jeho pozdějších změn a doplnění

SOUHLASÍ

s předloženým návrhem změny místní úpravy provozu a jeho případným stanovením.

Vydání opatření obecné povahy je ze strany Policie ČR podmiňováno tím, že dopravní značení osadí odborná firma dle příslušné dokumentace při dodržení podmínek dopravního značení v souladu se zákonem č. 361/2000 Sb., vyhláškou č. 294/2015 Sb., technickými podmínkami TP 65 a nařízením Ministerstva dopravy ČR o užití certifikovaných výrobků.

POLICIE ČESKÉ REPUBLIKY
Ústřední odbor Brno-venkov
Dopravní inspektorát, pracoviště dopravního inženýrství

Odsouhlaseno dne: 5. 3. 2026 1/1
Pod č.j.: KRPB- 6531-5 /ČJ-2026-0603DI-HRB
Dle § 77 ..... zák. č. 361/2000 Sb.
Podpis:

ZNAKOM s.r.o. – OLOMOUCKÁ 1177/178, 827 00 BRNO, IČO: 2826 4641, TEL.: +420 602 332 710, E-MAIL: ZNAKOM@ZNAKOM.CZ, WEB: WWW.ZNAKOM.CZ

Vypracoval:	Zodpovědný projektant:	Technická kontrola:	Zhotovitel:
Daniel JANCÍK	Daniel JANCÍK	Petr BEDNÁŘ	ZNAKOM
podpis:	podpis:	podpis:	

Kraj:	JIHOMORAVSKÝ	Čís. zakázky:	23Z00876
Okres:	BRNO–VENKOV	Měřítko:	–
Investor:	MĚSTO IVANČICE, PALACKÉHO NÁM. 196/6, IČ: 00281859	Datum:	10/2025
Akce:	PASPORT DOPRAVNÍHO ZNAČENÍ V IVANČICÍCH [DOPLNĚK č.3] [ul. Rybářská - zjednosměrnění komunikace]	Formát:	297x790
		Čís. revize:	1
		Stupeň: RDS	Souprava:
	MÍSTNÍ ÚPRAVA PROVOZU	Čís. přílohy: 1.0	

Bc. Martin Petlach
POLICIE ČESKÉ REPUBLIKY
Důvod podepsání: V zastoupení
Čas podepsání: 05.03.2026 12:50:18