

Letecký pohled

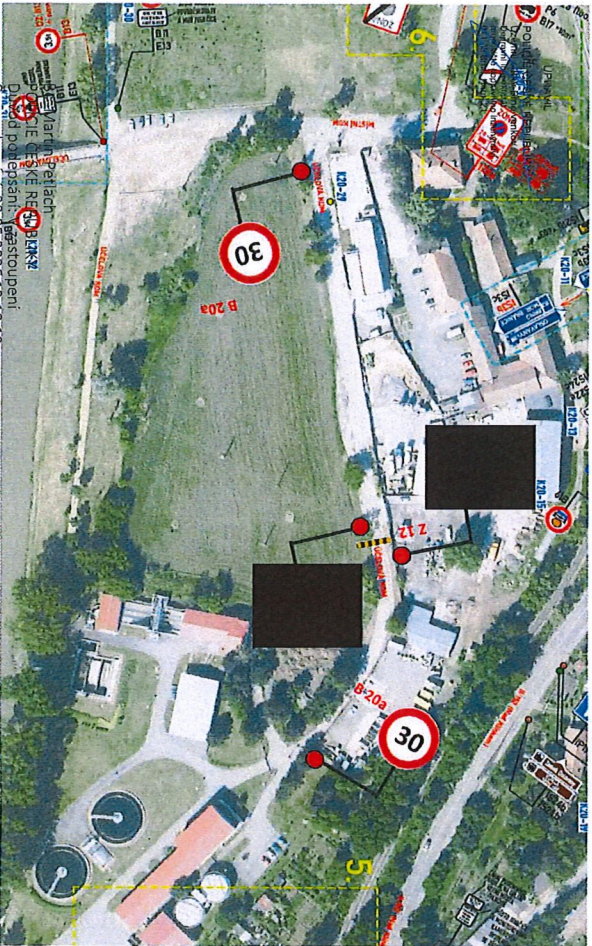

Výřez z pasportu dopravního značení

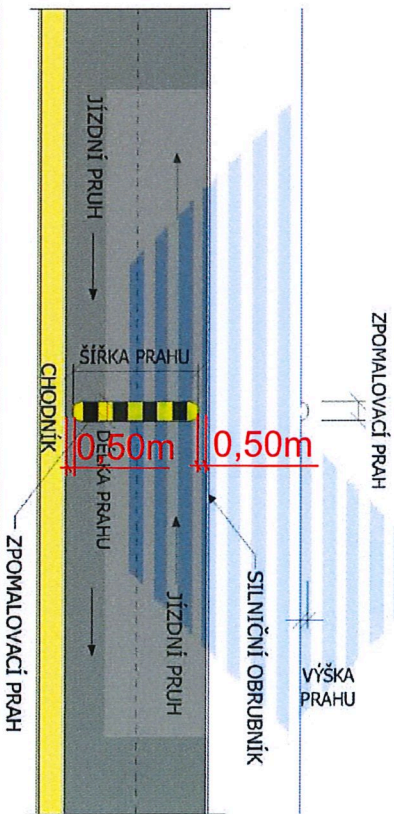

MĚSTO IVANČICE
Dašle: 2 8 -05- 2026
Č.j. 17196/2026
Počet listů dokumentu: + 37 listů
Dokumenty v listinné podobě
Podat listu příloha:
Dokumenty v ne listinné podobě
Počet drah příloha:

Police České republiky jako dotčený orgán v kontextu ustanovení § 77 odst. 2 písm. b) zákona č. 361/2000 Sb. o provozu na pozemních komunikacích ve znění pozdějších předpisů, pro potřeby správního řízení, podle § 154 zákona č. 500/2004 Sb., správní řád, ve znění jeho pozdějších změn a doplnění

S O U H L A S Í

§ předložným návrhem změny místní úpravy provozu a jeho případným stanovením.

Vydání opatření obecné povahy je ze strany Policie ČR podmínkováno tím, že dopravní značení osadí odborná firma dle příložené dokumentace při dodržení podmínek dopravního značení v souladu se zákonem č. 361/2000 Sb., vyhláškou č. 234/2015 Sb., technickými podmínkami TP 65 a nařízením Ministerstva dopravy ČR o užití certifikovaných výrobků.

P O L I C I E Č E Š K É R E P U B L I K Y
Územní odbor Brno-venkov

Dopravní inspektorát, pracoviště dopravního inženýrství

Odsouhlaseno dne: 28. 5. 2026 1/1

Pod č.j.: KRPB- 111940 - 2 /ČJ-2026-06030D-HRB

Dle § 77 zák. č. 361/2000 Sb.

Podpis: _____

Projektant	Vypracoval	Kontroloval
Ing. Josef Janíček	Ing. Josef Janíček	Ing. Josef Janíček
Investor:	Město Ivančice, Palackého náměstí 196/6	
Adres:	Návrt na SDZ – pro zklidnění dopravy na příjezdové komunikaci k ČOV Ivančice	Datum: 06/2026
Obsah:	Stálé dopravní značení	Formát: 2A4
Cíle doplněk:	Zklidnění dopravy	Druh: 01
		Měřítko: _____

Legenda:
● Dopravní značení stávající
● navržené
— Komunikace
— krajinské
— místní
— účelové